

2019

AÑO

FAM
 FONDO DE APORTACIONES MÚLTIPLES

 DIRECCIÓN GENERAL DE EDUCACIÓN SUPERIOR UNIVERSITARIA
 DIRECCIÓN DE FORTALECIMIENTO INSTITUCIONAL
 SUBDIRECCIÓN DE FOMENTO INSTITUCIONAL DEPARTAMENTO DE INFRAESTRUCTURA FÍSICA

Mes reportado

Mayo_19

FECHA DE CORTE: 31/05/2019

REPORTE DESCRIPTIVO DEL INFORME DE AVANCE MENSUAL

DATOS DE LA UNIVERSIDAD

Nombre: Universidad Autónoma de Nayarit

Entidad federativa: Nayarit

Clave trat 911: 18MSU0018M

 Nombre: Aldo Asunción Zea Verdín
 Cargo: Director de la Unidad de Desarrollo Institucional
 Teléfono: 01 (311) 211 6800 ext. 8786
 Correo electrónico: aldozea.uan@gmail.com

RESPONSABLE

 Nombre: Ernesto Navarrete Méndez
 Cargo: Director de Obra Universitaria
 Teléfono: 01 (311) 211 6800 ext. 6638
 Correo electrónico: er9407@hotmail.com

DATOS DEL AVANCE DEL PROYECTO
OBRA CONCLUIDA

Prioridad	Nombre del proyecto	Tipo de proyecto				Monto autorizado	Monto ejercido	Remanente	Alcance del proyecto en cuanto a espacios físicos, metros cuadrados y tipo de proyecto ¹			Acciones que sustentan el avance ²	Acciones por realizar	% de avance	Fechas ³		Observaciones	¿Es susceptible de ser inaugurada? (Causas)	Si ya fue inaugurada		Cuenta con Actas								
		Otra de construcción	Equipamiento	Adelantaciones y mejoras	Mantenimiento				Proyecto sustentable	Espacio/equipo	Cantidad				Metros cuadrados	Inicio			Termino	¿Cuenta con fotos del evento?	¿Quién y cuándo inauguró?	Entrega- Recepción (Acta finiquito)	Acta Administrativa de Entrega- Recepción	Monto de Acta Administrativa					
																									GLOBAL DEL PROYECTO				
2	Edificio de aulas (dos niveles) Unidad Académica de Agricultura	x				\$ 10 252 240.00	\$ -	\$ 10 252 240.00	Aulas	11	722.00	La federación ha ministrado el 30% del recurso asignado a la institución para la realización de esta obra	En el mes de Junio se comenarán los procesos de licitación conforme a Ley. A partir de esto se podrán establecer fechas de inicio y término de la obra.	GLOBAL DEL PROYECTO		La federación ha realizado las radicaciones.													
					Sanitarios	2	54.00	0%																					
					Áreas comunes	3	95.18																						
					Otros	2	200.24	0%																					
					TOTAL	18	1071.42																						
3	Red de Bebederos en el Campus Central			x		\$ 484 622.54	\$ -	\$ 484 622.54						GLOBAL DEL PROYECTO															
														GLOBAL DEL PROYECTO															
						\$10 736 862.54	\$0.00	\$10 736 862.54																					

M. C. Agostino Peña González

A. Ernesto Navarrete Méndez

1 Se capturara los espacios que caracterizan a la obra o proyecto. Se podrán usar tantas filas como sea necesario.

2 En esta sección se redactara de forma breve y concisa los trabajos a realizar, mismos que se verán reflejados en el reporte fotográfico.

3 Es importante que las fechas de inicio y término estén actualizadas. Todas en dos dígitos: dd, mm y aa.

2019

MVO

FAM
FONDO DE APORTACIONES MÚLTIPLES

DIRECCIÓN GENERAL DE EDUCACIÓN SUPERIOR UNIVERSITARIA
DIRECCIÓN DE FORTALECIMIENTO INSTITUCIONAL
SUBDIRECCIÓN DE FOMENTO INSTITUCIONAL/DEPARTAMENTO DE INFRAESTRUCTURA FÍSICA

Mes reportado

Mayo_2019

FECHA DE CORTE: 31/05/2019

REPORTE FOTOGRÁFICO DEL INFORME DE AVANCE MENSUAL



Porcentaje de avance

0%

PRESEDAL

2

Nombre de la obra:

Edificio de aulas (dos niveles) Unidad Académica de Agricultura

CROQUIS DE LOCALIZACIÓN

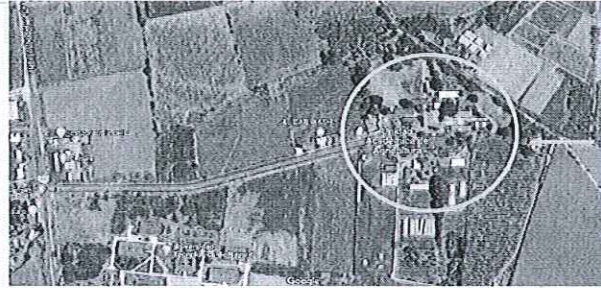

ÁREA DE ATENCIÓN

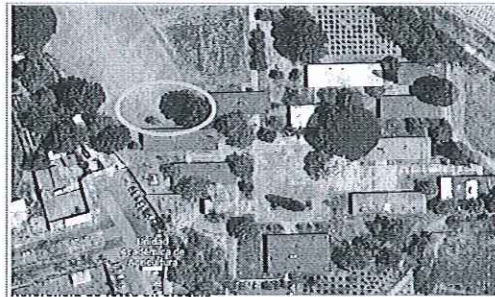

UBICACIÓN DE LA OBRA O PROYECTO

PUERTO VALLARTA-TEPIC COMPOSTELA, KM 9, 63780, XALISCO, NAYARIT.

FOTOS

Comentarios de los trabajos realizados:

F1: Fachada principal

F2: lateral

F3: Fachada posterior

F4: Entrada

F5: Interior de aula

MVO José Ignacio Peña González

Arq. Eusebio Navarrete Méndez

* Es muy importante que se anexe reporte fotográfico de todas las obras. Para ello se anexa una pestaña, se podrán copiar tantas pestañas como sea necesario. Para equipamiento, mantenimiento y adecuaciones, en especial, se recomienda que se capture la misma toma, mismo ángulo y lugar para el antes, durante y después de la obra

2019

2019

FAM
FONDO DE APORTACIONES MÚLTIPLES

DIRECCIÓN GENERAL DE EDUCACIÓN SUPERIOR UNIVERSITARIA
DIRECCIÓN DE FORTALECIMIENTO INSTITUCIONAL
SUBDIRECCIÓN DE FOMENTO INSTITUCIONAL/DEPARTAMENTO DE INFRAESTRUCTURA FÍSICA

Mes reportado
Mayo_2019
FECHA DE CORTE: 31/05/2019

REPORTE FOTOGRÁFICO DEL INFORME DE AVANCE MENSUAL



Porcentaje de avance

0%

PREVIDAD

2

Nombre de la obra:

Edificio de aulas (dos niveles) Unidad Académica de Agricultura

CROQUIS DE LOCALIZACIÓN

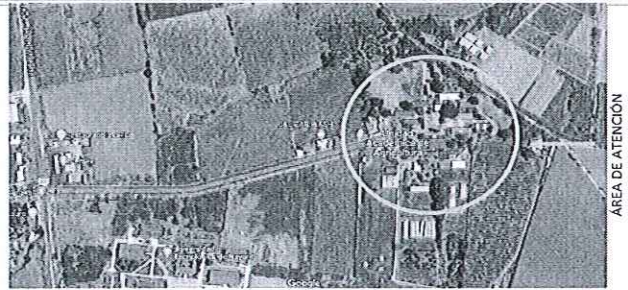

ÁREA DE ATENCIÓN

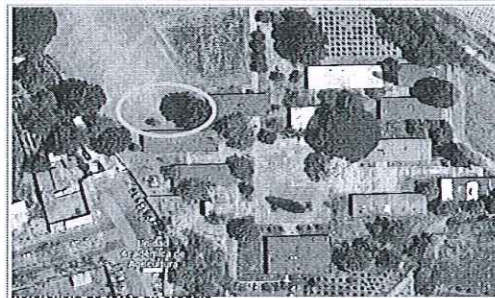

UBICACIÓN DE LA OBRA O PROYECTO

PUERTO VALLARTA-TEPIC COMPOSTELA, KM 9,
63780, XALISCO, NAYARIT.

FOTOS

Comentarios de los trabajos realizados:

F1: Fachada principal

F2: lateral

F3: Fachada posterior

F4: Entrada

F5: Interior de aula

[Handwritten signature]
M.C. Jorge Ignacio Peña González

[Handwritten signature]
Arq. Ernesto Navarrete Méndez

* Es muy importante que se anexe reporte fotográfico de todas las obras. Para ello se anexa una pestaña, se podrán copiar tantas pestañas como sea necesario. Para equipamiento, mantenimiento y adecuaciones, en especial, se recomienda que se capture la misma toma, mismo ángulo y lugar para el antes, durante y después de la obra